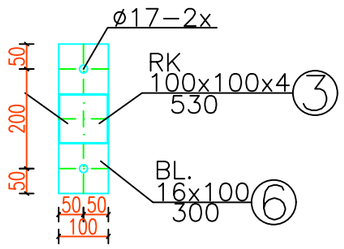

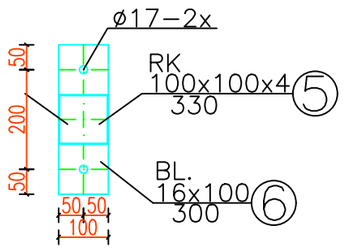

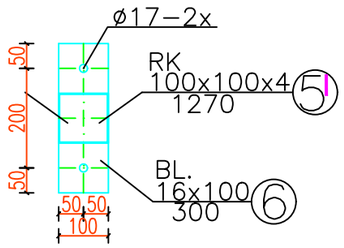

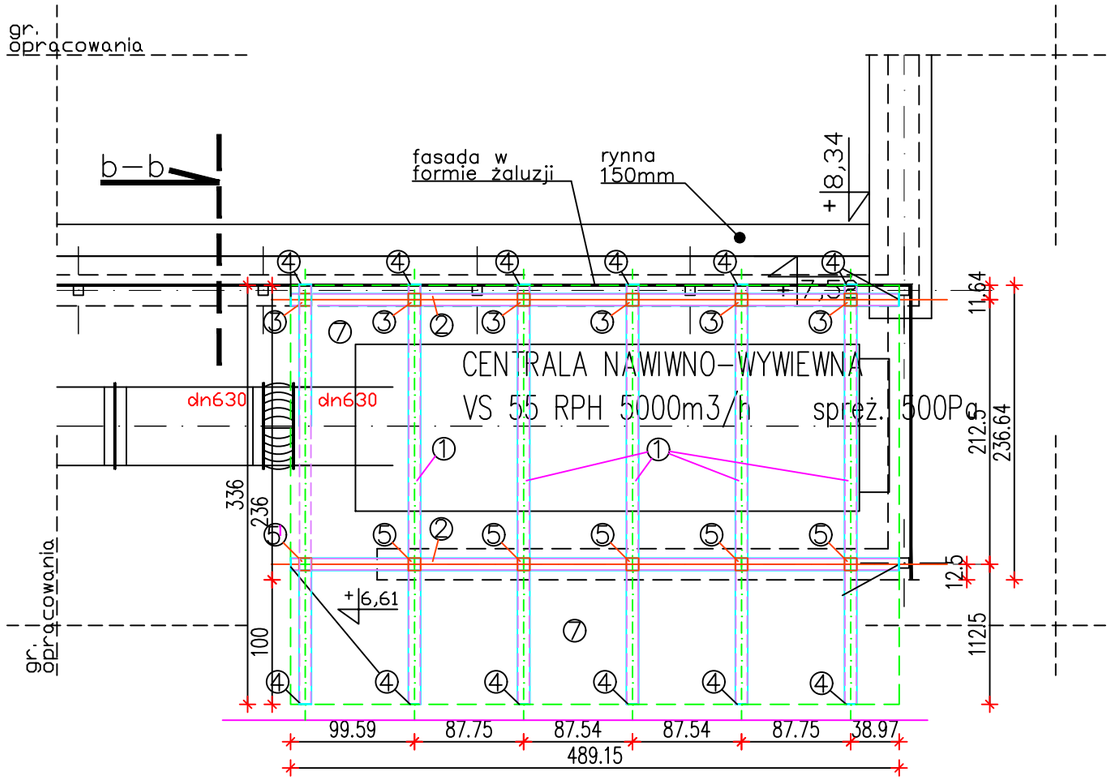

1 RK100x100x4 2370

2 RK100x100x4 4890

3 RK100x100x4 530

4 BL4x100 100

5 RK100x100x4 330

5 RK100x100x4 1270 –MOCOWAĆ DO PŁYTY ŻELBETOWEJ

6 BL16X100 300

7 KRATKA VEMA 50x50x4

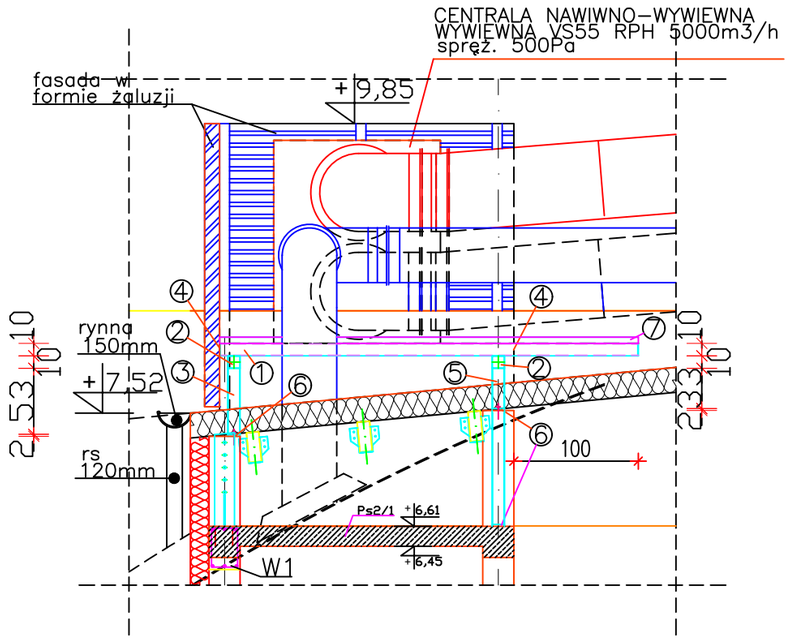

UWAGI:

1. Zabezpieczenie antykorozyjne wg opisu technicznego.
2. Spoiny pachwinowe oznaczone jako zamknięte (obwodowe) nie zamykać w narożach.
3. Wszystkie łączniki mechaniczne ocynkowane ogniowo !
4. Spoiny nieoznaczone wykonać:
   –spoiny pachw. a=0,7g (g–grubość cieńszego z łączonych elem.)
   –spoiny czołowe na pełny przekrój
5. Po wykonaniu elementów konstrukcji dokonać próbnego montażu konstrukcji i sprawdzić wzajemne dopasowanie elementów.
6. Wszystkie połączenia spawane należy badać ultradźwiękowo.
7. Wykonać projekt warsztatowy.

STAL S235JR
ELEKTRODY EB246

opracowanie zamienne

PRACOWNIA ARCHITEKTONICZNA
ARCHI-SIZE
JAKUB KACZOROWSKI
TEL. 501-53-66-37
WŁOCŁAWEK 87-800
UL.KALISKA 90/69

BRANŻA: ARCHITEKTURA

PROJEKTANT:
mgr inż. arch.
Maria Ingielewicz nr upr. ABU–IX–8386–5/6/89 Wk–bez ograniczeń wpis do Kujawsko Pomorskeij Izby Architektów pod numerem KP–0178 podpis

SPRAWDZAJĄCY : mgr inż. arch. Wiesław Żurawski uprawnienia budowlane do projektowania bez ograniczeń w specjalności architektonicznej oraz sprawowania nadzoru budowlanego nr ewid.Bg–90–65; GP.I.7342/469/10/94 Członek Izby Architektów KP–0174 podpis

INWESTOR:
ZESPÓŁ SZKÓŁ CENTRUM KSZTAŁCENIA ROLNICZEGO W KOWALU im. Kazimierza Wielkiego, Kowal, ul. Konopnickiej

ADRES INWESTYCJI:
KOWAL ul. KONOPNICKA
DZ. NR EW. 1340/3, 1353, 577/3

OPRACOWAŁ :
PRACOWNIA ARCHITEKTONICZNA ARCHI–SIZE
mgr inż. arch.
Jakub Kaczorowski
podpis

TEMAT:
BUDOWA SALI SPORTOWEJ Z ZAPLECZEM SANITARNYM I PRACOWNIAMI DYDAKTYCZNYMI DLA ZESPOŁU SZKÓŁ CENTRUM KSZTAŁCENIA ROLNICZEGO W KOWALU,NA TERENIE DZ. NR. 1340/3, 1353 WRAZ Z INFRASTRUKTURĄ TECHNICZNĄ ORAZ BUDOWIE ZJAZDU Z DROGI PUBLICZNEJ DZ. NR.577/3, POŁOŻONYCH PRZY UL. KONOPNICKIEJ, W KOWALU

TEMAT RYSUNKU : podkonstrukcja centrali wentylacyjnej

SKALA 1 : 100

DATA: 30.12.2016

RYSUNEK NR. 26

TEN RYSUNEK JEST OBJĘTY PRAWAMI AUTORSKIMI PRACOWNI PROJEKTOWEJ ARCHI-SIZE I NIE MOŻE BYĆ UŻYWANY CZY REPRODUKOWANY W CZĘŚCI, LUB W CAŁOŚCI PRZY WYKORZYSTANIU DO PRAC BUDOWLANYCH BEZ PISEMNEJ ZGODY PRACOWNI